

# ESTRENEM TERRITORI, NO TE'L PERDIS!

MOTO CLUB IMPALA

17 JUNY



# IMPALADA 2023



SANT FRUITÓS DE BAGES

**Aquesta és una proposta innovadora. Ja que hi passem en la ruta d'enguany, et proposem, si vols, conèixer aspectes de la cultura i les tradicions de les poblacions i comarques per les que travesses. Així, si vols fer una fotografia significativa d'un indret, pots aturar-te o tornar més endavant i amb més calma amb la família. La intenció és que et seveixi avui de guia bàsica i que a més de gaudir del recorregut, sàpigues per on passes.**

La Impalada 2023 segueix camins de les comarques del Bages, el Moianès i el Lluçanès, que fan vora als rius Llobregat i Cardener. Observa el paisatge. Conreus de cereals poc crescuts per la sequera, vermells de pipiripis, vinya, oliveres, boscos de ribera i colònies tèxtils. Endavant, carretera i senyal!



**1** Som a **Sant Benet**. Terme de Sant Fruitós. Aquest indret emblemàtic del **Món Sant Benet**, acull la Impalada 2023. La història al voltant del monestir romànic benedictí i la posterior fàbrica tèxtil MYPSA, amb les seves naus i construccions, han esdevingut l'actual recinte de trobada MSB, amb l'hotel, els restaurants i el centre de recerca ALICIA.

Sant Fruitós és a més el poble d'en Carles Checa, Campió del Món de SuperBikes 2011. Pots visitar la seva figura davant el Pavelló municipal.



Consell Comarcal del Bages / cbages.cat / Bagesturisme.cat

**2** **Sant Fruitós de Bages**. De tornada a Sant Benet creuem el Llobregat i entrem al terme de Sant Fruitós. Situat en ple eix comercial i industrial del Bages, proper a Manresa. El municipi aplega molts altres nuclis amb esglésies d'interès, Sant Iscle, Olzinelles, Claret, la Vall dels Horts. Sant Benet és la joia del municipi. Museu Municipal a la memòria de la vinya i del vi. Molí d'oli del Roch del Bages. Pintures rupestres a Les Brucardes. **Restaurant Can Ladis 938760019, Can Pitu 938788253.**



El monestir romànic de Sant Benet és una antiga abadia benedictina del s. X. Va estar en funcionament fins el 1835 i el 1907 el va comprar la família del pintor Ramon Casas que va encarregar la restauració a J. Puig i Cadafalch. Interessant claustre, cimbori, celler. **Acull el centre de recerca gastronòmica ALICIA, Alimentació i Ciència i els restaurants l'Ó, La Fonda. Visites i reserves: 938759401.** Ben dinat pots visitar el monestir apuntant-te prèviament a la llista de la organització.

**3** Sant Benet és molt proper a la població de **Navarcles** a la que accedim per dos ponts sobre el Llobregat. El municipi i la població de Navarcles està situada on el Cardener cedeix les aigües al Llobregat. Hi abunden les fonts. Actualment té uns sis mil habitants. El patró és el bisbe Sant Valentí. **Restaurants d'interès: Hostal Cal Muntané 938310440, Cal Patoi 938310028.**

**4** **Talamanca** dona entrada al Parc Natural de Sant Llorenç de Munt. Està situat a 552 m sobre la serra de Russinyol. És un poble medieval amb castell i cases i carrers de pedra. Aquí es lliurà, el 1714, la batalla de Talamanca, en que les tropes catalanes del Marqués de Poal van vèncer les tropes borbòniques de Felip V. **Restaurants d'interès: Les Voltes 938276932, Can Ros 683634299.** Entrem al Parc Natural amb Montserrat de fons a la dreta i sant Llorenç de Munt al davant.



**5** Entrem en un racó del Moianès per passar per **Monistrol** i per **Calders**. Són poblacions de la baronia del mateix nom. Indrets d'interès són els Gorgs Blaus i la Vall de Marfà. A Monistrol hi feu estada Kubala l'any 1952. **Monistrol, Fonda Rubell 938399003. Calders, restaurant Soldevila 938309002.**



**6** Retornem al Bages per recórrer les vinyes de la seva D.O. País de picapoll i de sumoll. La Vila d'**Artés**, situada a les terrasses de la riera Gavarresa, és una important referència en la D.O. Bages, amb moltes hectàrees de vinya i el Celler Cooperatiu Caves Artium. Té restes de la muralla medieval i un museu d'Història local. El primer diumenge d'octubre es celebra la festa de la verema. Jaciment romà s. III de Matacans. **Restaurant Al Punt, 938306527. Masia L'Abadal.**



**7** **Avinyó**, també a la vall de la Gabarresa, compren els nuclis de Santa Maria, Horta, Santa Eugènia del Relat i la Vall de l'Urbisol. La ramaderia, el tèxtil i la vinya són les principals economies. Té una destacable oferta d'allotjaments rurals. Té un embottit de fama local, "El Joanet" (bull) i el porc ral de prestigiosa carn. **Restaurant Fonda Ca La Maria 938387435, La Fabrik 938388816.** Solquem seguint la Gabarresa amb la muntanya de sal morra de les extraccions potàssiques, com a referència a l'esquerra.

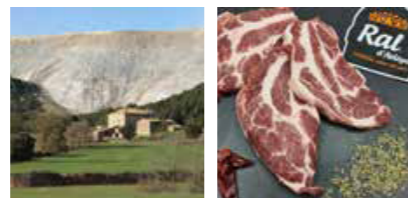

Consorci del Lluçanès 938880050  
turisme@consorci.llucanes.cat  
Lluçanès actiu: Ruta del Molí i les hortes/ Pantà de la Gabarresa/ Itinerari del Rebost

**8** **Sant Feliu Saserra**. Poble en el que entrem al Lluçanès, recent reconeguda com a comarca. Església sobre la roca d'en Feliu i carrer major amb roca serrada, camí pel desplaçament antic del bestiar. Antiga casa del Consell i Jurats del Lluçanès (actual casa de la Vila). El 31 d'octubre es celebra La Fira de Les Bruixes. **Restaurant Comas 680311381, Perot Rocaguinarda 931359778.**



**10** **Olost** inclou el nucli de Santa Creu de Jutglar. Espai Perot Rocaguinarda (620837150) amb activitat d'Escape Room sobre aquest conegut bandoler del s. XVII. Els dos companys identifiquen la població des de lluny. Són fruit de la promesa d'un matrimoni desesperat de tenir descendència, que al cap dels anys la seva fe els va concedir una besonada. Ermita i mirador de Sant Adutori. **Restaurant Fonda Sala 93880106, especialitat en caça.**



**9** **La Torre d'Oristà**. Situada a la carena que limita la vall del riu Bassí, La Torre presenta la típica estructura de poble-carrer ocupant l'antiga via ramadera. Paratges d'interès com la Ramada Encantada o la font de La Torre. **Restaurant Cal Trumfo 938129129.**



**11** **Sant Martí d'Albars** és una antiga, petita i dispersa població. L'ajuntament del municipi es troba al poble de La Blava. Són indrets d'interès les muntanyes del Serrat Rodó, els Graus de fumanya i el pont medieval.



**12** **Santa Eulàlia de Puigoriol** és al municipi de Lluçà, entre les rieres Gavarresa i del Lluçanès. Un carrer major d'origen ramader guarda interès per les inscripcions a les pedres dels llindars de les portes. **Restaurant i botiga Can Panyora 938554005, Ca La Filo 938554026.**



**13** **Lluçà** és una de les joies de la ruta. Propera a la riera de Merlès, té un castell en runes del s. XI i el Monestir de Santa Maria, amb un conjunt i claustre romànic de primer ordre. **Restaurant La Primitiva 938530075.**



El recorregut de la Impalada 2023, travessa el territori agraït de les darreres plujes. Les bosques mixtes de roure i els conreus al voltant dels freqüents massos fan un paisatge de treball i natura que esdevé un regal pel viatjant. La carretera es divideix cap a Vic i Prats, a l'esquerra i cap a Berga i Gironella, a la dreta. Aquest indret està assenyalat amb la **Pedra Dreta**, que ens recorda punts de partió de termes i camins, senyals de pas megalítics. **A l'entorn Reconeixem el Santuari de Lourdes i de Sant Sebastià.**

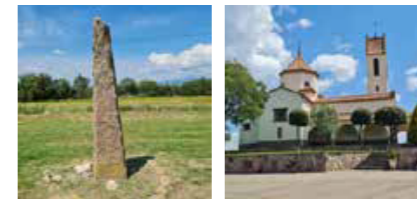

Pedra Dreta i Santuari de Lourdes de Prats

**14** A mig matí arribarem a **Prats**, recent estrenada capital del Lluçanès. El nucli es formà el s. XV al voltant de les batllies de Torroella i Soler d'Nhug. L'església està consagrada al patró Sant Vicenç. Des del 1716 hi ha els Consells dels Jurats del Lluçanès. La vila va ser cremada per les tropes de Felip V a càrrec del comte de Montemar. Encara avui, el dia de Santa Agata, es commemora el fet tocant les campanes. Aquí van començar les guerres Carlines amb la revolta de Galzeran. Es conserven edificacions de l'època modernista i noucentista. Museu d'esmalt Miquel Soldevila. **Restaurant Cal Quico 938508125, l'Avi Ciscu 938508254.**

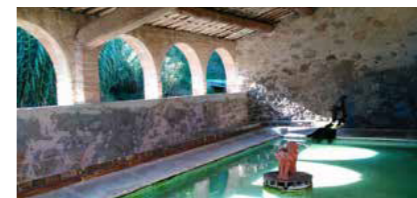

**15** **Gaià i Galera** limiten amb el Berguedà. Entre el riu Llobregat i les rieres de Merlès, Cornet i Gaià hi ha fonts abundants. El seu castell, ara enrunat, va esdevenir límit de la Marca Hispànica. A Santa Maria i ha el Comunidor, espai de pregària dels monjos per demanar que la pluja no fes desgràcies. L'església, la Casa Prat i la rectoria. **Casa de menjars 938391209.**

**16** **Navàs** L'antic municipi de Castelladral és una població de grans tradicions, amb vistes al Pirineu i a Montserrat. Un dels atractius són les colònies tèxtils del Llobregat, com la de Palà de Torroella o Cal Forcada. Un entorn ric amb arqueologia notable. L'església de Sant Cugat del Racó, s. XI amb una disposició de creu grega, única a Catalunya. **Cal Ramon Navas 938390077, Rest. Jumi Navas 938204928, Antiga Sastreria 605429346.**



Castelladral i Sant Julià del Racó

**17** **Viver i Serrateix**, població de masies disperses, amb un passat neolític important i jaciments ibero-romans. Municipi ple de camins antics de pas del bestiar i carruatges com el de la riera de Navel. Conjunt pre-romànic de Sant Pere i Monestir de Santa Maria. Interessant oferta de turisme rural. **Restaurant Cal Fuster 634749311.**



**18** Actualment la població de **Súria** es relaciona de seguida amb l'extracció de sals potàssiques, halita i carnalita, i l'activitat minera (jaciment descobert el 1912). Fa uns anys hi connectava el tren de La Sal que duia la càrrega fins a Manresa. Té la tradició de les caramelles per Pasqua i de la Fira Medieval a començaments de novembre. Tot el poble conserva indrets d'arquitectura medieval. Súria és la població de Josep Garcia, Campió Mundial d'Enduro. **Restaurant Casino 938682366, Braseria Fusteret 931352746.**



**19** A poc d'arribar a la població, ens topem al davant amb el castell, dominant les vistes sobre el Llobregat. Sobre les terrasses del riu on hi ha la resclosa dels Manrresans que origina la sèquia, trobem **Balsareny** culminant per l'estructura cúbica i merlada del seu castell del s. XIV, magnífic exponent del gòtic civil català. Són també d'interès, l'ermita i el Fortí del Maurici. Balsareny és capital de tradicions i festes populars com a dels traguers i les caramelles. **Restaurant Rosamar 938200251.**



**Des de la sortida de Balsareny desfarem la ruta passant de tornada per Avinyó i Artés, fins tornar a Sant Benet per dinar al Món Sant Benet.**

Esperem apreïis aquesta informació i et sigui d'utilitat. Tot i la recomanació de sortir de Sant Benet amb el dipòsit ben ple, pots confiar amb les benzineres que trobaràs al llarg del recorregut a Navarcles, Avinyó, Olost, Sant Martí, Prats, Navàs i Balsareny. Tingues una circulació i un comportament responsable amb la carretera i amb els altres usuaris, especialment amb els ciclistes! Des de l'organització insistim molt en aquest aspecte.

**Bona Impalada 2023!**